物件名	tsumugi
物件所在地	京都市南区久世上久世町143番地3
交通機関	JR東海道本線 桂川駅 徒歩 3分
構造	重量鉄骨造　3階建
総戸数	賃貸住戸　11戸
建築	2021年7月下旬 完成予定

設備

オートロック（TVモニター付き）・エアコン1台（LDK）・追い炊き機能
温水洗浄便座・浴室乾燥機付き・エコカラット（LDK・玄関）
洗面化粧台（シャンプードレッサー付/75cm）・1F床下収納
カウンターシステムキッチン（ガス3口+グリル付）・下駄箱
駐輪場（自転車又は原付 各戸1台迄）※3台有料で可能
インターネット（無料wi-fi導入済）　防犯カメラ

条件

家賃			
共益費			
敷金		礼金	
契約年数		更新料	
水道代		火災保険	

301 1LDK 専有面積　33.28㎡	302 1LDK 専有面積　38.68㎡	303 1LDK 専有面積　39.98㎡	305 1LDK 専有面積　38.73㎡
201 1LDK 専有面積　33.28㎡	202 1LDK 専有面積　38.68㎡	203 1LDK 専有面積　39.98㎡	205 1LDK 専有面積　38.73㎡
101 1LDK 専有面積　51.89㎡	102 1LDK 専有面積　51.93㎡	103 1LDK 専有面積　47.09㎡	

東　←　　南ベランダ　　→　西　　←　東ベランダ　→

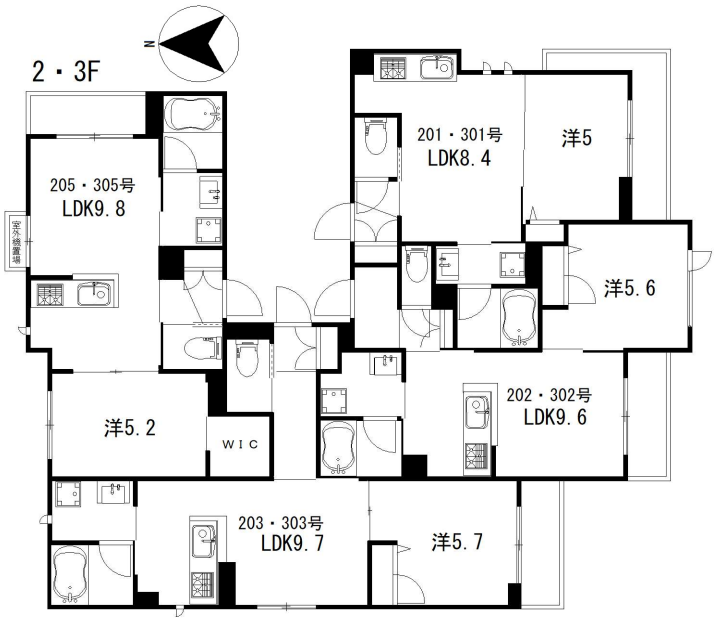

TISM ティスムコーポレーション
TEL 075-382-3356／FAX 075-382-3350